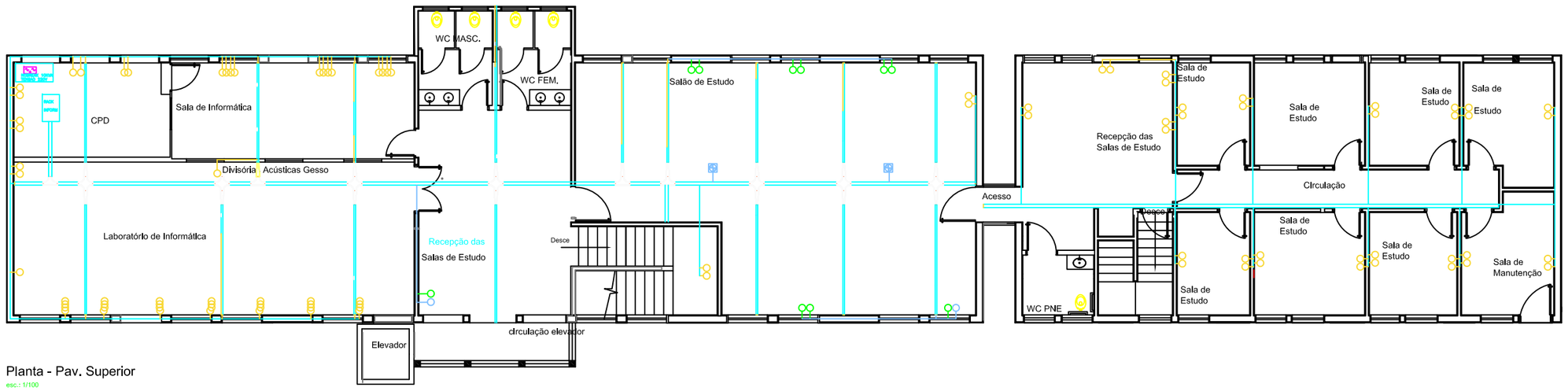

Planta - Pav. Superior
esc.: 1/100

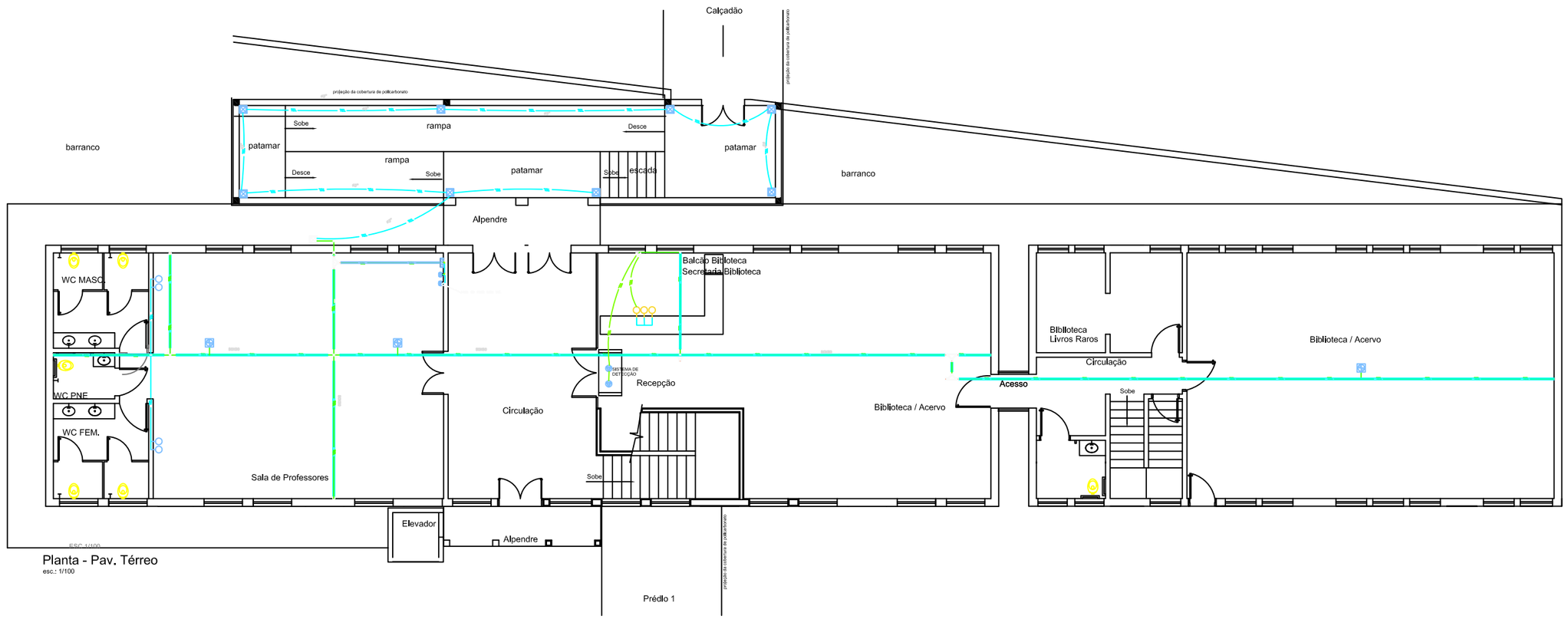

Planta - Pav. Térreo
esc.: 1/100

NOTAS

1 - TODOS OS QUADROS DEVERÃO POSSUIR DPs DE PROTEÇÃO DE 20 KA.

2 - TODOS OS QUADROS DE ENERGIA DEVERÃO POSSUIR CABO TERRA CONECTADO AO BEP.

3 - TODAS AS ELETROCALHAS E LUMINÁRIAS DEVERÃO SER ATERRADAS.

4 - AS LUMINÁRIS DEVE ÃO SER CONETADAS A REDE ELÉTRICA ATRAVÉS DE PLUGUES E TOMADAS 2P+T (VER DETALHE 01).

5 - APÓS A EXECUÇÃO DO SISTEMA DE PARA RAIOS DEVERÁ SER

SIMBOLOGIA	LEGENDA DESCRIÇÃO
	TOMADA DADOS LOGICA 4X2 H=0,30M
	RCK DE INFORMÁTICA 6U
	PONTO PARA LÓGICA NO PISO.
	PONTO PARA LÓGICA H=0.30
	PONTO PARA LÓGICA H=1.70
	PONTO DE LÓGICA NO TETO
	EXISTENTE
	EXISTENTE – REMANEJAR
	NOVO

Título: Reform Biblioteca Construção e Rampa, Escada e Passarelas Cobertas
Plantas; Pavimentos Térreo, Superior e Cobertura

FOLHA 03/04

Proprietário: Faculdade de Direito de Franca - FDF
Endereço: Av. Major Nicácio, 2.377
Bairro: São José - Cidade: Franca-S.P.

PROJETO LÓGICA

Locação
Sem Escala

Olivieng Engenharia
PROJETOS E EXECUÇÕES DE OBRAS ELÉTRICAS
RUA DOS COQUEIROS, 132 - JD. RECREIO - RIB. PRETO - S.P.
FONE: (016) 3630-8540 / CEL: (016) 9 9137-4307
E-mail: olivieng@terra.com.br

30 de setembro de 2.022
Escala 1 : 100

Cadastro:

N° .:

RRT: 28027230221560617

Áreas	m2
BIBLIOTECA	
Pav. Térreo	418,70
Pav. Superior	415,70
Total	834,40

Declaro que a aprovação deste projeto não implica no reconhecimento por parte da PREFEITURA do direito de propriedade do terreno.

Prof. Dr. José Sérgio Saraiva
Diretor Faculdade de Direito de Franca

Resp.Tecnico Luiz Olivieri
Eng. Eletrecista CREA: (SP) 0600575232